



ENSEIGNEMENT SUPÉRIEUR PRÉPAS - BTS - L3



2018



Franck MOREAU
fmoreau@stanislas-cannes.com
Chef d'établissement adjoint
Enseignement Supérieur

L'Enseignement Supérieur de Stanislas Cannes a une double mission : aider nos étudiants à réussir leurs examens et leurs concours d'admission en Grande École et contribuer, grâce aux savoirs et compétences acquis, à leur formation de futurs managers, ingénieurs, cadres et dirigeants d'entreprise.

Notre projet pédagogique est d'amener chaque étudiant à exprimer totalement son potentiel et valoriser toutes ses capacités. Pour ce faire, notre méthode consiste à être très exigeant sur le plan académique, à proposer un accompagnement personnalisé et adapté aux besoins et objectifs de chaque étudiant, et à prôner des méthodes de travail collaborative et d'entraide.

Conformément à nos valeurs, nos logiques d'actions pédagogiques et éducatives sont animées par la bienveillance et la volonté de bien vivre ensemble. Nos équipes enseignante et éducative démontrent chaque année que l'on peut concilier exigence et bienveillance, ambition et humanisme, compétition et entraide, pour mener nos 300 étudiants vers la réussite.

Se dépasser ensemble, dans un cadre d'études d'exception et dans une atmosphère positive et solidaire, voilà ce qui résume « l'expérience Stanislas ». Nous espérons vivement partager celle-ci avec vous en ayant le plaisir de vous accompagner dans votre parcours d'études supérieures.



| | |
|---|----|
| CLASSES PRÉPARATOIRES SCIENTIFIQUES | 4 |
| CLASSE PRÉPARATOIRE ÉCONOMIQUE ET COMMERCIALE | 6 |
| CLASSE PRÉPARATOIRE LITTÉRAIRE | 8 |
| BTS M.U.C. | 10 |
| L3 ÉCONOMIE - GESTION (DU PGEEM) | 12 |
| TÉMOIGNAGES | 14 |
| INTERNAT | 16 |
| ACCOMPAGNEMENT | 17 |
| VIE ÉTUDIANTE | 18 |
| INFOS PRATIQUES | 19 |



PRÉPAS SCIENTIFIQUES

MPSI - PCSI - MP - PSI

NOS +

- ✓ 100% d'intégration dont 30% dans les plus grandes écoles (Banque Centrale / Supelec Mines-Ponts / Ensam) en 2017
- ✓ Enseignants hautement qualifiés et disponibles
- ✓ Suivi individuel par un professeur référent
- ✓ Une pédagogie personnalisée grâce aux effectifs réduits
- ✓ Internat 7j/7 réservé aux étudiants de classes préparatoires
- ✓ Études du soir surveillées
- ✓ Tutorat de mathématiques hebdomadaire
- ✓ Soutien des anciens de Stanislas (forum, conseils)
- ✓ Laboratoires de sciences dédiés aux disciplines

LE PROFIL REQUIS

Avec un bon niveau dans les disciplines scientifiques et des résultats homogènes dans les autres matières, tout lycéen de Terminale S, de spécialité Math, Physique, SVT, ISN ou SI, ayant régulièrement fait preuve au lycée d'une réelle motivation et assiduité dans le travail peut candidater en CPGE MPSI (Mathématiques, Physique et Sciences de l'Ingénieur) ou PCSI (Physique, Chimie et Sciences de l'Ingénieur). 70% de nos étudiants ont obtenu une mention TB ou B au bac.

LES DÉBOUCHÉS

Les filières MPSI/MP, MPSI/PSI et PCSI/PSI donnent accès aux grandes écoles d'ingénieurs par les concours Polytechnique, Mines-Ponts, Centrale-Supelec, ENS, CCP, travaux publics de l'Etat, E3A, ICNA-ENAC... En 2^e année - MP ou PSI - tout étudiant présentant un large éventail d'écoles a l'assurance d'intégrer une grande école d'ingénieurs.

LA FORMATION

Le contenu de la formation est dédié aux disciplines suivantes : Mathématiques, Physique, Chimie, Sciences de l'Ingénieur, Informatique, Français-Philosophie, Langue Vivante 1, Langue Vivante 2 (facultative), T.I.P.E, EPS. En complément des cours, les étudiants sont accompagnés individuellement dans leur apprentissage grâce à un dispositif d'interrogations orales dites « colles », des études du soir encadrées, un tutorat en mathématiques.

LA POURSUITE D'ÉTUDES

L'étudiant de CPGE qui suit avec sérieux et assiduité les cours se voit attribuer 60 ECTS par année. Chaque étudiant est également inscrit en Faculté des Sciences de Nice dans le cadre d'une convention CPGE pour faciliter leur éventuelle poursuite d'études universitaires.



« Un effectif réduit, des professeurs compétents et très à l'écoute, une atmosphère de travail dans une ambiance très humaine, c'est ce qui m'a plu et a fait selon moi la différence ! »

NICOLAS GRANDFILS - MP 2017
ÉCOLE INTÉGRÉE : CENTRALE SUPELEC

LES ENSEIGNEMENTS

| MATIÈRES | 1 ^{ère} année | | | | 2 ^e année | |
|-------------------------|-------------------------------|------------------------------|-------------------------------|---------------------------------|--------------------------------|--------------------------------|
| | 1 ^{er} semestre MPSI | 2 ^e semestre MPSI | 1 ^{er} semestre PCSI | 2 ^e semestre PCSI | MP | PSI |
| MATHÉMATIQUES | 12 h | 12 h | 10 h | 10 h | 12 h | 10 h |
| PHYSIQUE | 6 h | 6 h | 8 h | 8 h | 7 h | 7,5 h |
| CHIMIE | 2 h | 2 h | 4 h | Option PC 4 h Option PSI 2 h | 2 h | 2,5 h |
| SCIENCES DE L'INGÉNIEUR | 2 h | Option SI 4 h | 4 h | Option PSI 4 h | Option SI 2 h | 4 h |
| INFORMATIQUE | 2 h | 2 h | 2 h | 2 h | 2 h (1 ^{er} semestre) | 2 h (1 ^{er} semestre) |
| FRANÇAIS-PHILO | 2 h | 2 h | 2 h | 2 h | 2 h | 2 h |
| LANGUE VIVANTE | 2 h | 2 h | 2 h | 2 h | 2 h | 2 h |
| T.I.P.E. | - | 2 h | - | 2 h | 2 h | 2 h |
| E.P.S. | 2 h | 2 h | 2 h | 2 h | 2 h | 2 h |
| TOTAL HEBDOMADAIRE | 30 h | 34 h | 34 h | 32 h à 34 h | 32 h à 33 h | 33 h à 34 h |
| LV2 (FACULTATIF) | 2 h | 2 h | 2 h | 2 h | 2 h | 2 h |

INTÉGRATIONS MP depuis 2013

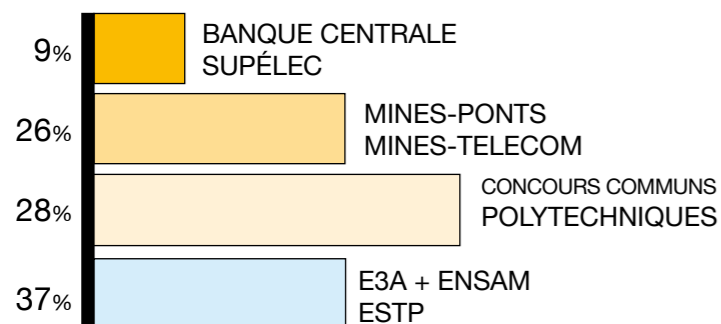

INTÉGRATIONS PSI depuis 2010

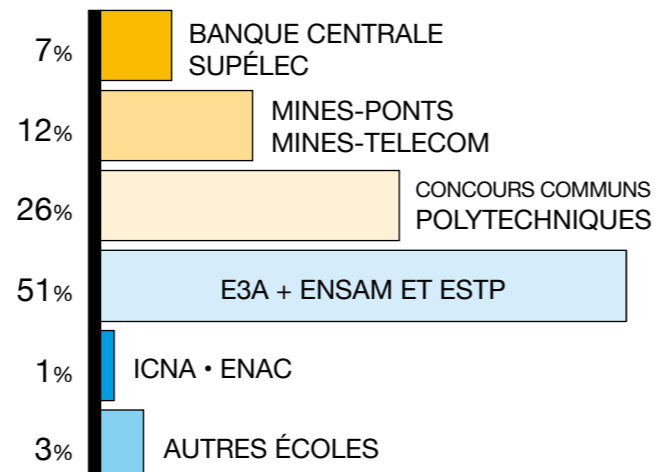

PRÉPA ÉCONOMIQUE

ECE

NOS +

- ✓ 100% d'intégration dont 37% dans le top 7 des grandes écoles de management
- ✓ Enseignants hautement qualifiés et disponibles
- ✓ Suivi individuel assuré par un professeur référent
- ✓ Une pédagogie personnalisée grâce aux effectifs réduits
- ✓ Internat 7j/7 réservé aux étudiants de classes préparatoires
- ✓ Études du soir surveillées
- ✓ Tutorat de mathématiques hebdomadaire
- ✓ Entraînements réguliers aux entretiens de motivation
- ✓ Soutien des anciens de Stanislas (forum, conseils)

INTÉGRATIONS depuis 2009

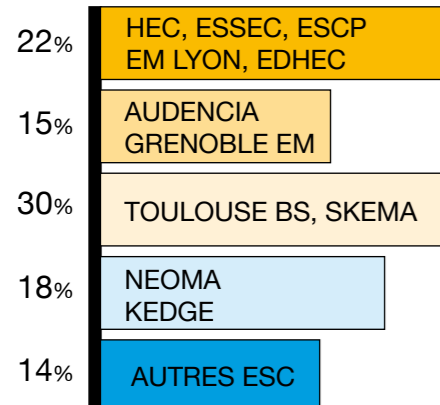

LE PROFIL REQUIS

Avec un bon niveau dans les disciplines dominantes de la série ES et des résultats homogènes dans les autres matières, tout lycéen de Terminale ES (spécialité mathématiques, sciences sociales et politiques ou économie approfondie) ayant régulièrement fait preuve de motivation et d'engagement dans le travail peut candidater en CPGE ECE. 90% de nos étudiants en ECE ont obtenu une mention TB ou B au baccalauréat.

LES DÉBOUCHÉS

Par le biais de concours regroupés en banque d'épreuves, la filière ECE donne accès aux grandes écoles de management telles que HEC, ESSEC, ESCP, EM Lyon, EDHEC, Audencia, Grenoble EM, SKEMA... En 2^e année, tout étudiant présentant un large éventail d'écoles a l'assurance d'intégrer une grande école.

LA FORMATION

Le contenu de la formation est dédié aux disciplines suivantes : Économie, Sociologie et Histoire du monde contemporain ; Mathématiques ; Culture générale ; Langues Vivantes 1 et 2 ; EPS. En complément des cours, les étudiants sont accompagnés individuellement dans leur apprentissage grâce à un dispositif hebdomadaire d'interrogations orales dites « colles », des études du soir encadrées, un tutorat en mathématiques, plusieurs concours blancs annuels (Sigmas) et une préparation longitudinale aux épreuves orales.

LA POURSUITE D'ÉTUDES

L'étudiant de CPGE qui suit avec sérieux et assiduité les cours se voit attribuer 60 ECTS par année. Chaque étudiant est également inscrit en Faculté d'Économie-Gestion de Nice (ISEM) dans le cadre d'une convention CPGE pour faciliter leur éventuelle poursuite d'études universitaires.



« Une ambiance chaleureuse et de complicité avec le corps professoral et les autres élèves. Sans oublier l'exigence et la performance, éléments indispensables à la réussite des concours ».

VICTOR LIEUTAUD - ECE 2017
ÉCOLE INTÉGRÉE : ESCP

LES ENSEIGNEMENTS

| MATIÈRES | 1 ^{ère} année | 2 ^e année |
|--|------------------------|----------------------|
| MATHÉMATIQUES | 9 h | 9 h |
| CULTURE GÉNÉRALE | 6 h | 6 h |
| LANGUE VIVANTE ÉTRANGÈRE 1 | 3 h | 3 h |
| LANGUE VIVANTE ÉTRANGÈRE 2 | 3 h | 3 h |
| ÉCONOMIE, SOCIOLOGIE ET HISTOIRE DU MONDE CONTEMPORAIN (ESHMC) | 6 h | 6 h |
| ÉCONOMIE APPROFONDIE | 2 h | 2 h |
| EPS | 2 h | 2 h |
| TOTAL HEBDOMADAIRE | 30 h | 30 h |



PRÉPA LITTÉRAIRE

B/L

NOS +

- ✓ Formation de haut niveau académique offrant différents débouchés : Écoles Normales Supérieures, Instituts d'Études Politiques, Grandes Écoles de Management, ENSAE, ENSAI, CELSA, Écoles d'ingénieur...
- ✓ Enseignants hautement qualifiés et disponibles
- ✓ Suivi individuel assuré par un professeur référent
- ✓ Une pédagogie personnalisée grâce aux effectifs réduits
- ✓ Internat 7j/7 réservé aux étudiants de classes préparatoires
- ✓ Études du soir surveillées
- ✓ Tutorat de mathématiques hebdomadaire
- ✓ Entraînements réguliers aux entretiens de motivation

LE PROFIL REQUIS

La filière B/L (classe préparatoire littéraire dédiée aux Lettres et Sciences Sociales) ayant une vocation pluridisciplinaire (scientifique, littéraire et économique), est ouverte à tout lycéen de Terminale S, ES et L (spécialisation mathématiques), avec un bon niveau en mathématiques et dans les matières littéraires et des résultats homogènes dans les autres matières. 100% de nos étudiants en B/L ont obtenu une mention TB ou B au baccalauréat.

LES DÉBOUCHÉS

La filière B/L donne accès aux formations suivantes, principalement par voie de concours :

- Écoles Normales Supérieures : ULM, Lyon et Cachan
- Grandes Écoles de Management : HEC, ESSEC, ESCP Europe, EM Lyon, EDHEC...
- Écoles de communication et de journalisme : CELSA...
- Instituts d'Études Politiques : IEP
- Écoles Nationales de la Statistique : ENSAE, ENSAI
- Autres Écoles d'ingénieurs : ENSIM, EPITA, UTT...
- Licences, Masters, Magistères universitaires (sur dossiers)...

LA FORMATION

Le contenu de la formation est dédié aux enseignements suivants : Français, Philosophie, Mathématiques, Sciences Sociales (Sociologie, Économie), Histoire, Langue vivante 1. Les étudiants suivent également des options à choisir parmi : langue vivante 2, géographie, langue ancienne.

En complément de ces enseignements, les étudiants bénéficient d'un dispositif d'accompagnement exigeant et complet : une à deux « colles » hebdomadaires, de plusieurs sigmas (concours blancs), d'une préparation aux épreuves orales, d'études surveillées le soir, d'un tutorat de mathématiques facultatif (deux heures hebdomadaires), d'un atelier développement personnel...

LA POURSUITE D'ÉTUDES

L'étudiant de CPGE qui suit avec sérieux et assiduité les cours se voit attribuer 60 ECTS par année. Chaque étudiant est également inscrit en Faculté d'Économie-Gestion de Nice (ISEM) ou en Faculté de Lettres, Arts et Sciences Humaines de Nice pour faciliter leur éventuelle poursuite d'études universitaires.



LES ENSEIGNEMENTS

| MATIÈRES | 1 ^{ère} année | 2 ^e année |
|---|------------------------|----------------------|
| PHILOSOPHIE | 4h | 4h |
| FRANÇAIS | 4h | 4h |
| HISTOIRE | 4h | 4h |
| MATHÉMATIQUES (+ OPTION ES ET L) | 5h (+1h30) | 6h |
| SCIENCES SOCIALES | 6h | 6h |
| LANGUE VIVANTE A (ANGLAIS, ALLEMAND, ITALIEN OU ESPAGNOL) | 3h | 3h |
| EPS | 2h | 2h |
| OPTIONS (2 PARI 3) | | |
| GÉOGRAPHIE | 3h | 3h |
| LANGUE VIVANTE B (ANGLAIS, ALLEMAND, ITALIEN OU ESPAGNOL) | 3h | 3h |
| LANGUE ANCIENNE (LATIN) | 3h | 3h |
| TOTAL | 34h (35h30) | 35h |



BTS M.U.C.

Management des Unités Commerciales

NOS +

- ✓ 100% de réussite au BTS en 2017, meilleure moyenne générale de l'académie
- ✓ Plus de 95% de réussite au BTS depuis 1995
- ✓ Préparation aux concours d'admissions sur titres dans les Grandes Écoles de Management
- ✓ 100% de réussite aux concours des grandes écoles et 79% dans le « top 10 » en 2017.
- ✓ Enseignants hautement qualifiés et disponibles
- ✓ Suivi individuel assuré par un professeur référent
- ✓ Une pédagogie personnalisée grâce aux effectifs réduits
- ✓ Entraînements réguliers aux entretiens de motivation
- ✓ Soutien des « anciens » de Stanislas cannes (forum, simulations d'entretien)
- ✓ Entraînements réguliers aux entretiens de motivation

LE PROFIL REQUIS

Titulaire d'un bac général ou technologique, tout lycéen ayant un bon niveau général, un sens de l'adaptation, des qualités relationnelles et un goût pour les relations commerciales, le management et la gestion, peut candidater en STS MUC.

LES DÉBOUCHÉS

En fin de 2^e année, les étudiants passent les épreuves du Brevet de Technicien Supérieur, BTS MUC, examen final et national. Le diplôme leur permet une intégration dans la vie professionnelle. Cependant, la majorité des étudiants de STS de Stanislas poursuivent leurs études supérieures vers des formations universitaires ou en Grande École de Management par le biais de concours aux admissions parallèles auxquels l'établissement les prépare. Certains poursuivent aussi dans la L3 Économie-Gestion (DU « Préparation aux Grandes Écoles ») en partenariat avec l'ISEM.

LA FORMATION

La formation est structurée par des enseignements, des périodes de stage en entreprise (12 à 14 semaines), une préparation aux Concours (ex. : simulations d'entretien, test de langues, etc.) et des événements (ex. : forums, conférences, etc.). Chaque étudiant est suivi individuellement par un professeur référent.

LA POURSUITE D'ÉTUDES

L'étudiant de STS qui suit avec sérieux et assiduité les cours et les périodes de stage, se voit attribuer 60 ECTS par année, facilitant ainsi son éventuelle poursuite d'études universitaires.



« Stanislas sait pousser ses élèves à dépasser leurs propres limites et à donner le meilleur d'eux mêmes en toutes circonstances. Je quitte cet établissement grandie et armée pour les années à venir ».

ELISA GACHE - BTS 2017
ÉCOLE INTÉGRÉE : GEM GRENOBLE

LES ENSEIGNEMENTS

| MATIÈRES | 1 ^{ère} année | 2 ^e année |
|---|--------------------------------------|----------------------|
| FRANÇAIS | 2 h | 2 h |
| LANGUE VIVANTE ÉTRANGÈRE 1 | 3 h | 3 h |
| MANAGEMENT DES ENTREPRISES | 2 h | 2 h |
| ÉCONOMIE GÉNÉRALE | 2 h | 2 h |
| DROIT | 2 h | 2 h |
| MANAGEMENT ET GESTION DES UNITÉS COMMERCIALES | 4 h | 6 h |
| GESTION DE LA RELATION COMMERCIALE | 9 h | 2 h |
| DÉVELOPPEMENT DE L'UNITÉ COMMERCIALE | 3 h | 9 h |
| INFORMATIQUE COMMERCIALE | 2 h | 3 h |
| COMMUNICATION | 2 h | - |
| TOTAL HEBDOMADAIRE | 31 h | 31 h |
| STAGE EN MILIEU PROFESSIONNEL | 12 à 14 semaines réparties sur 2 ans | |
| LANGUE VIVANTE ÉTRANGÈRE 2 (FACULTATIVE) | 2 h | 2 h |

INTÉGRATIONS depuis 2012

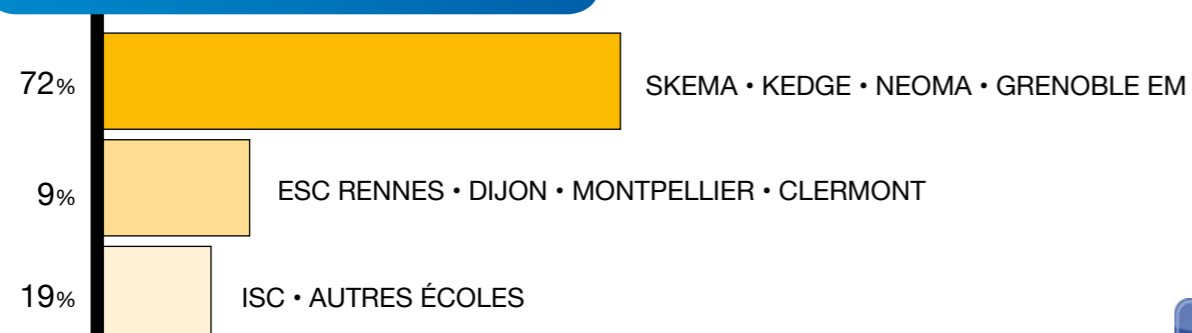

BTS Stanislas Cannes



L3 ÉCONOMIE-GESTION

DU Préparation aux Grandes Écoles d'Économie et de Management



EN PARTENARIAT AVEC L'ISEM



La formation est délivrée dans le cadre d'un partenariat avec l'ISEM, composante la plus récente de l'Université de Nice Sophia Antipolis. Situé sur le campus de Saint Jean d'Angély, l'ISEM forme actuellement plus de 3 000 étudiants au niveau Licence, Master et Doctorat dans le domaine de l'Économie et du Management.

LE PROFIL REQUIS

La formation est accessible aux étudiants :

- ayant suivi deux années de Classes Préparatoires et Commerciales et obtenu 120 crédits ECTS
- titulaires d'un IUT en Gestion et Administration des Entreprises / Techniques de Commercialisation
- titulaires d'une Licence 2 en Économie-Gestion / Administration Économique et Sociale
- titulaires d'un BTS en Management des Unités Commerciales / Comptabilité-Gestion / Commerce International
- ayant obtenu 120 crédits ECTS dans d'autres formations post-bac en Économie et Management

Le nombre de places est limité à 30 étudiants pour des raisons d'objectifs et de dispositifs pédagogiques. Les modalités de candidature et d'inscription sont détaillées sur le site web : www.stanislas-cannes.com.

LES DÉBOUCHÉS

Les étudiants peuvent poursuivre leurs études universitaires en Master puis en Doctorat, afin de former des managers-économistes. Un accent particulier est mis sur les compétences en recherche (opérationnelle et académique). Ils peuvent également intégrer sur concours une Grande École de Management : HEC, ESCP, EM LYON, EDHEC, SKEMA, Grenoble EM, Toulouse BS, NEOMA, KEDGE... Les étudiants peuvent également démarrer leur carrière en entreprises, administrations publiques ou privées, établissements sociaux et associatifs...

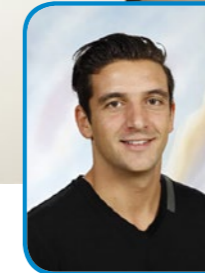

« Après 3 années d'études supérieures très enrichissantes à Stanislas en classe préparatoire ECE, puis en Licence Économie-Gestion, j'ai intégré une Grande École de Management. C'est grâce à un enseignement de qualité, un accompagnement personnalisé, des professeurs impliqués qui m'ont soutenu dans mes projets que j'ai pu atteindre mes objectifs ».

MAXIME FERRERO - L3 2017
ÉCOLE INTÉGRÉE : GEM GRENOBLE

LA FORMATION

Le contenu de la formation permet aux étudiants de comprendre l'environnement économique, social et concurrentiel des entreprises et d'acquérir les compétences nécessaires pour aller vers des métiers d'économistes et du management : Commerce International, Économétrie, Économie Industrielle, Techniques Financières, Management Stratégique... Il offre aussi une préparation aux concours des Grandes Écoles de Management : épreuves écrites (dossiers, tests d'aptitude, tests de langues étrangères) et orales (entretiens de personnalité, entretiens en langues étrangères). Les étudiants peuvent effectuer un stage pendant leur formation.

LES LIEUX D'ENSEIGNEMENTS

Les enseignements sont principalement délivrés à Stanislas (Cannes) mais une à deux journées d'enseignement sont délivrées à l'ISEM (Nice). Les étudiants bénéficient des services et installations des deux institutions.

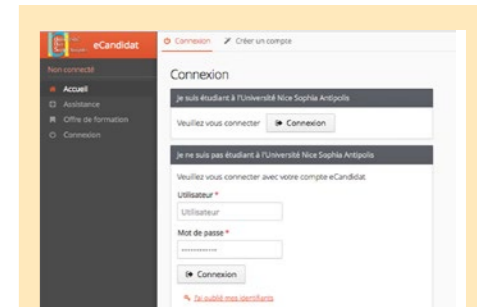

CANDIDATURE SUR LES SITES

unice.fr/isem
www.stanislas-cannes.com

DATES LIMITES

Avant la fin de chaque mois, du 31 janvier au 31 août



TÉMOIGNAGES D'ÉLÈVES

PRÉPAS - BTS - L3



« Une ambiance chaleureuse et de complicité avec le corps professoral et les autres élèves. Sans oublier l'exigence et la performance, éléments indispensables à la réussite des concours. L'administration est devenue une seconde famille pour moi, et permet d'avoir une présence rassurante et adulte en cas de coup de blues. Sans compter sur les liens et l'émulation qu'il permet d'instaurer, vous garderez ces amitiés toute votre vie. Confiez à Stan vos ambitions, l'institut vous le rendra bien ! »

VICTOR LIEUTAUD – ECE 2017
ÉCOLE INTÉGRÉE : ESCP EUROPE



« Un effectif réduit, des professeurs compétents et très à l'écoute, une atmosphère de travail dans une ambiance très humaine, c'est ce qui m'a plu et a fait selon moi la différence ! ». »

NICOLAS GRANDFILS – MP 2017
ÉCOLE INTÉGRÉE : CENTRALE SUPELEC



« L'organisation de l'équipe enseignante était très bonne et nous étions très bien encadrés (communication efficace et cohésion des discours tenus par tous les professeurs, disponibilité et réponse très rapide aux mails, khôlleurs attentifs et bienveillants, préparation physique et mentale, coaching individualisé et disponibilités pendant les révisions des écrits ...). Par ailleurs, il n'y avait pas de compétition ou de mauvaise ambiance car l'entraide entre les élèves est mise en avant par Stan comme un facteur de réussite pour les concours dès le début de l'année ! »

ANITA REIX – PSI 2016
ÉCOLE INTÉGRÉE : ENSAM (ARTS ET MÉTIERS)

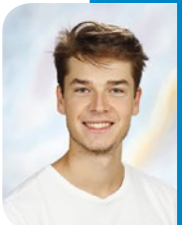

« C'est grâce à l'équipe de Stanislas que j'ai pu réussir mes concours et avoir aujourd'hui le bonheur d'intégrer l'ESPCI. J'ai passé deux très bonnes années de travail intensif à Stanislas, avec forcément des hauts et des bas, mais j'ai toujours été motivé et soutenu par les enseignants et la Direction ». »

SIMON CHARDIN – PSI 2017
ÉCOLE INTÉGRÉE : ESPCI PARIS



« Ces deux années au sein du BTS MUC de Stanislas ont été très enrichissantes. Que ce soit la qualité du corps professoral qui accompagne soigneusement chaque élève dans son futur projet professionnel, la pertinence des cours, en passant par l'immersion en entreprise par le biais de stages. Tout est mis en œuvre pour que l'étudiant se sente en totale confiance avec grande autonomie. »

RÉMI COLLIS – BTS 2016
ÉCOLE INTÉGRÉE : SKEMA



« Stanislas c'est avant tout une belle aventure humaine, tant avec l'équipe pédagogique, qu'avec les autres élèves. Pendant ces deux années, Stan et son corps professoral nous donnent l'envie et le goût de réussir ensemble, tout en développant chez nous des méthodes de travail efficaces. De plus, l'environnement agréable est propice à l'épanouissement des étudiants. L'ensemble de ces conditions m'ont donné les moyens de mettre en valeur tout mon potentiel et de pouvoir prétendre à des écoles prestigieuses. »

LÉA AMBROSIO – ECE 2017
ÉCOLE INTÉGRÉE : ESCP EUROPE



« En termes de contenu, mon année au sein du DU m'a permis de prendre de l'avance sur des matières comme le Management des Systèmes d'informations et le Management stratégique présentes en M1 de Grande École. La valeur ajoutée de cette formation réside aussi, à mon sens, dans la préparation aux oraux et dans l'implication des professeurs et de la Direction. Cela m'a permis d'obtenir de très bonnes notes dont un 20 à Grenoble Ecole de Management, mon école de prédilection que j'ai à ce jour intégrée. »

GLADYS SELLER – L3 2017
ÉCOLE INTÉGRÉE : GRENOBLE EM

INTERNAT

Un facteur de réussite

NOS +

- ✓ Internat mixte de 196 places en chambres individuelles ou doubles, réservé aux étudiants de classes préparatoires
- ✓ Ouverture 7j/7 pendant les périodes scolaires
- ✓ Équipe de vie étudiante disponible 7j/7 et 24h/24
- ✓ Études du soir encadrées
- ✓ Tutorat de mathématiques hebdomadaire
- ✓ Installations sportives en libre accès (stade, dojo, salle de musculation, gymnase...)
- ✓ Proximité immédiate du centre de Cannes



Résider à l'internat, c'est optimiser son temps, bénéficier des équipements pédagogiques et matériels de l'établissement, et faire le choix de la réussite avec l'émulation et le soutien du groupe. Pour preuve, en 2017-2018, 95% des étudiants de classes préparatoires ont choisi d'être internes.



ACCOMPAGNEMENT

Un dispositif complet et personnalisé

Dans le cadre du projet pédagogique, les enseignements sont complétés et enrichis par un dispositif d'accompagnement élargi et personnalisé.

PRÉPARER LA PRÉPA

Dès la mi-juillet, participation des nouveaux étudiants à une journée dédiée notamment à l'explication des travaux d'été demandés dans toutes les disciplines et des modalités de suivi par les enseignants. Les travaux d'été font l'objet d'évaluations de rentrée.

DU LYCÉEN À L'ÉTUDIANT

Dès la rentrée est mis en place un dispositif complet : méthode de travail individuel et collectif, tutorat individuel par un enseignant, parrainage, témoignages d'anciens...

LES COLLES (CPGE)

Les étudiants bénéficient d'une à deux colles par semaine. Une colle consiste en un moment privilégié, mêlant évaluation et cours individuel, effectué par un professeur dans chaque discipline.

ÉTUDES DU SOIR SURVEILLÉES

Les étudiants internes de 1^{ère} année effectuent obligatoirement deux études surveillées par semaine.

JURYS D'ENTRETIEN, TIPE

Les étudiants sont préparés pendant deux ans aux oraux d'entretiens de personnalité ou de TIPE (Scientifiques).

DEVOIRS SURVEILLÉS

Chaque semaine : un DS en 1^{ère} année – un à deux DS en 2^e année.

EXAMENS & CONCOURS BLANCS

Les étudiants effectuent un à plusieurs examens ou concours blancs (sigmas) par an.

RÉVISION DES ÉCRITS ET ORAUX

Emploi du temps aménagé et encadrement/accompagnement par les enseignants spécifique avant les écrits et les oraux en fonction des objectifs individuels.

TUTORAT DE MATHÉMATIQUES

Les étudiants de CPGE ont accès à deux heures de tutorat hebdomadaires en mathématiques. Ces heures viennent en complément des cours et TD : elles permettent aux étudiants de revenir sur des points méthodologiques, mieux comprendre ou approfondir certaines connaissances.

PRÉSENTATION DES GRANDES ÉCOLES

Présentation des Grandes Écoles et des Concours (programme, parcours, type de concours, nature des épreuves) :

- Déplacements Ecole et/ou Entreprises: ENSAM, CENTRALE MARSEILLE, SKEMA, THALES, etc..
- Forum des Grandes Ecoles : les « anciens » de Stan ayant intégré une Grande École viennent présenter leur École et donner des conseils, des représentants des Grandes Écoles expliquent les parcours et les modalités d'entretien (ex. EDHEC, AUDENCIA, GRENOBLE...).

RÉSEAUX D'ANCIENS

Bénéficiez du réseau d'anciens de Stanislas qui pourront vous aider et vous conseiller.

COURS DE THÉÂTRE

Les étudiants de 1^{ère} année suivent tous une initiation au jeu théâtral, animé par un Comédien-Metteur en scène. Ensuite, les étudiants intéressés qui le souhaitent peuvent suivre pendant l'année un cours de théâtre : improvisations, jeu de rôles, mises en situation...

CONFÉRENCES OPEN

L'Enseignement Supérieur de Stanislas invite les étudiants à un Cycle de Conférences dénommé OPEN, ouvert à tout type de thématiques (académique, professionnelle, artistique, spirituelle, scientifique, sociétale, économique, ...) et tout type d'intervenants (enseignants, chercheurs, professionnels, sportifs...).

DÉVELOPPEMENT PERSONNEL

Ces ateliers, obligatoires en CPGE 1^{ère} année, sont conçus et animés par une Psychologue Clinicienne spécialisée dans l'accompagnement des jeunes et des étudiants. Les thématiques abordées sont notamment : gestion des émotions et du stress ; gestion du sommeil ; gestion de la concentration, mémorisation, apprentissage ; gestion de la performance (réussite, difficultés).

SANTÉ

Une infirmière et une psychologue scolaire sont à disposition des étudiants.

VIE ÉTUDIANTE

S'épanouir pour être performant

Afin d'aider les étudiants à réussir tout en s'épanouissant, Stanislas Cannes propose un ensemble d'activités et d'engagements qui permettent de « se décentrer » et de mieux s'équilibrer.

JOURNÉE D'INTÉGRATION

Par filière, une journée « Bootcamp » pour les étudiants en BTS et CPGE Scientifiques, ou une journée aux « Iles de Lérins » pour les étudiants en ECE et B/L.

LE BDE

La vie étudiante est animée depuis 2016 par un Bureau Des Etudiants (BDE). Le BDE organise ou participe aux événements étudiants : trois « After Class » annuelles, repas de fin d'année des étudiants, journée d'intégration, ... Conscient des enjeux de concours, l'engagement et le temps consacré par les étudiants sont cohérents avec leurs objectifs académiques.



SPECTACLE DES ÉTUDIANTS

Nouvel événement majeur de la vie étudiante à Stanislas, le Spectacle des Etudiants, organisé par et pour les étudiants, est un moment artistique de grande qualité. Dans une ambiance festive, les étudiants se produisent : groupes de musique, chants, danse, vidéos, etc...

LA « MARKET TEAM »

Une équipe composée d'étudiants ambassadeurs présente les différentes filières lors des JPO, salons, et forums ou par l'intermédiaire du web et des réseaux sociaux.

DÉCOUVERTE CULTURELLE

Les étudiants sont conviés à des découvertes culturelles (MAMAC, Exposition Universelle, etc.) et à des séjours d'étude (Lisbonne, Berlin, Paris, Londres, etc.)

ENGAGEMENT ASSOCIATIF SOLIDAIRE



Les étudiants peuvent également s'engager dans des actions humanitaires ou solidaires. Cet engagement permet aux étudiants de se « décentrer » en pensant et agissant pour les autres. Parmi les engagements possibles, un groupe d'étudiants de Stanislas a créé en 2016 CPCStan, une association qui vise à venir en aide aux enfants des rues du Népal. CPCStan organise notamment une tombola annuelle et les Olympiades Sportives de l'Enseignement Supérieur en fin de 1ère année (compétition multisport par filière)

ACCOMPAGNEMENT SPIRITUEL

Rencontres, échanges, week-end...

INSTALLATION SPORTIVES

En complément des cours de sport obligatoire, les étudiants internes peuvent accéder au stade, au dojo, au gymnase, à la salle de musculation...

PRATIQUER LA MUSIQUE

Les étudiants peuvent utiliser les instruments mis à leur disposition dans la salle de musique et jouer/répéter seul ou en groupe.

LE FORUM ÉTUDIANT

Les étudiants disposent aussi d'un lieu de détente (piano, babyfoot...).

INFOS PRATIQUES

FRAIS DE SCOLARITÉ & D'HÉBERGEMENT (TARIFS MENSUELS 2017-2018 SUR 10 MOIS)

Tarifs en fonction de la filière (CPGE, BTS ou L3), du statut ou non de boursier, et de la formule d'hébergement.

| | CPGE (BOURSIER) | CPGE (NON BOURSIER) | STS MUC (BOURSIER) | STS MUC (NON BOURSIER) | L3 (BOURSIER) | L3 (NON BOURSIER) |
|----------------------------------|------------------|---------------------|--------------------|------------------------|---------------|-------------------|
| SCOLARITÉ | de 31 € à 216 € | 217 € | de 31 € à 207 € | 236 € | 256 €* | 285 €* |
| LOGEMENT ET RESTAURATION DU SOIR | - FORFAIT 6j/7 | 434 € | | | | |
| | - FORFAIT 7j/7 | 527 € | | | | |
| TOTAL MENSUEL SUR 10 MOIS | de 465 € à 743 € | de 651 € à 744 € | de 31 € à 207 € | 236 € | 256 € | 285 € |

- Tarifs ci-dessus pour l'année en cours. Les tarifs de l'année suivante sont validés par le Conseil d'administration de l'OGIS début juillet.
- Un acompte est demandé à l'inscription : 250 € pour les étudiants externes • 500 € pour les étudiants internes
- Restauration du midi : paiement par carte magnétique selon consommation
- * Frais de scolarité L3/DU auxquels s'ajoutent les frais d'inscription annuels à l'Université de 327,10€ (143,10€ pour les boursiers du CROUS).

AIDE COMPLÉMENTAIRE AUX ÉTUDIANTS BOURSIERS

Tout étudiant ayant obtenu le statut de boursier de l'enseignement supérieur bénéficie par l'établissement de l'exonération partielle ou totale des frais de scolarité. L'attribution de cette aide est réalisée sur la base des échelons des bourses sur critères sociaux octroyées aux étudiants.

ADMISSION POUR CPGE ET BTS

Du 20 janvier au 20 mars 2018, selon les modalités du portail national d'admission post-bac APB* :

www.admission-postbac.fr



* Sous réserve d'évolution du dispositif APB

PLAN D'ACCÈS





PRÉPAS - BTS - L3

RENCONTREZ-NOUS

JOURNÉES PORTES OUVERTES
DE L'ENSEIGNEMENT SUPÉRIEUR

JOURNÉES D'IMMERSION
PARTICIPEZ AUX COURS ET À LA VIE ÉTUDIANTE

ENTRETIENS D'ORIENTATION INDIVIDUALISÉS
RENCONTREZ LA DIRECTION

SALONS, FORUMS, VISITES DANS LES LYCÉES
TOUTES LES DATES SUR WWW.STANISLAS-CANNES.COM

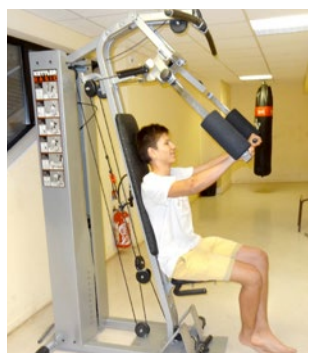
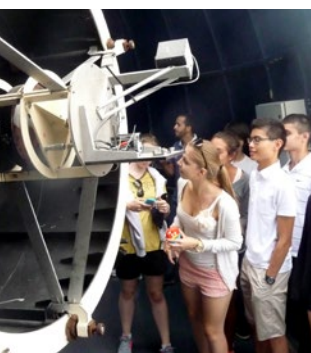

POUR TOUT RENSEIGNEMENT :

04 93 06 48 11 / en.sup@stanislas-cannes.com



STANISLAS
CANNES

Lycée d'enseignement supérieur sous contrat d'association avec l'État
1, Place Stanislas • CS 70046 • 06414 CANNES CEDEX
Tél. : 04 93 06 48 11 • Email : en.sup@stanislas-cannes.com